



Reporte Estadístico Mensual

Octubre 2020

Contenido

Resultados Mensuales

- [Empresas Asociadas – ASOCEM \(Oct 2020\)](#) [\(D. 03\)](#)
- [Comercio Exterior \(Oct 2020\)](#) [\(D. 09\)](#)
- [Indicadores Nacionales \(Oct 2020\)](#) [\(D. 14\)](#)

Resultados Mensuales
(Empresas Asociadas – ASOCEM)
Octubre 2020

Producción

(Mensuales – En miles de TM)

Producción de Cemento

(Mensual)

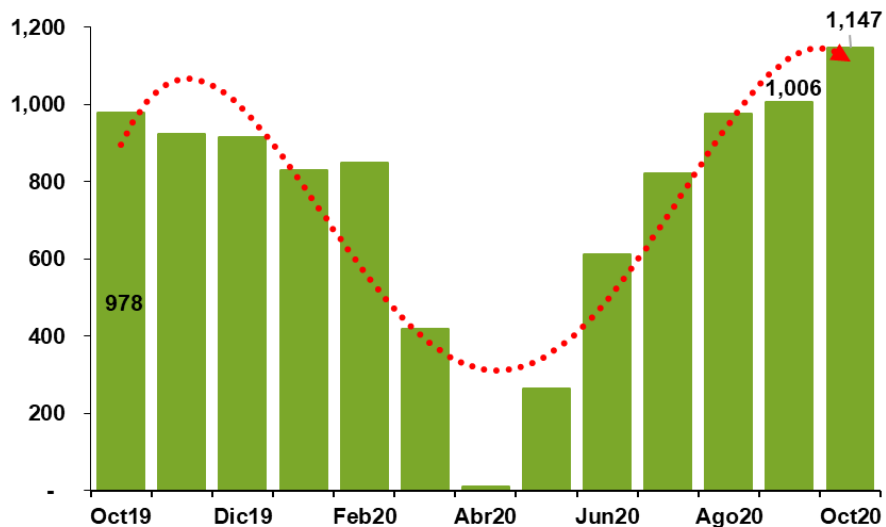

Octubre 2020

Se produjo 1,147 mil TM

- **17.3%** mayor que octubre 2019.
- **14.1%** mayor que setiembre 2020.

Producción de Clinker

(Mensual)

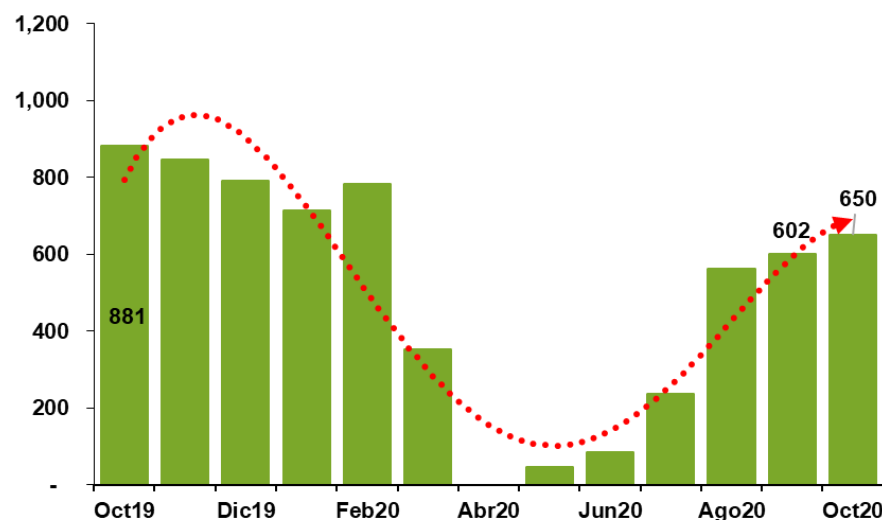

Octubre 2020

Se produjo 650 mil TM

- **26.2%** menor que octubre 2019.
- **8%** mayor que setiembre 2020.

En los últimos 12 meses, la Producción de Cemento y la Producción de Clíinker alcanzaron un acumulado de 8,774 mil TM (-16.8%) y 5,669 mil TM (-38.7%) respectivamente. Los porcentajes toman como referencia lo acumulado entre noviembre 2018 a octubre 2019.

Fuente: ASOCEM (Empresas Asociadas)
Elaboración: ASOCEM

Demanda energética de Asocem

(En Gigavatios)

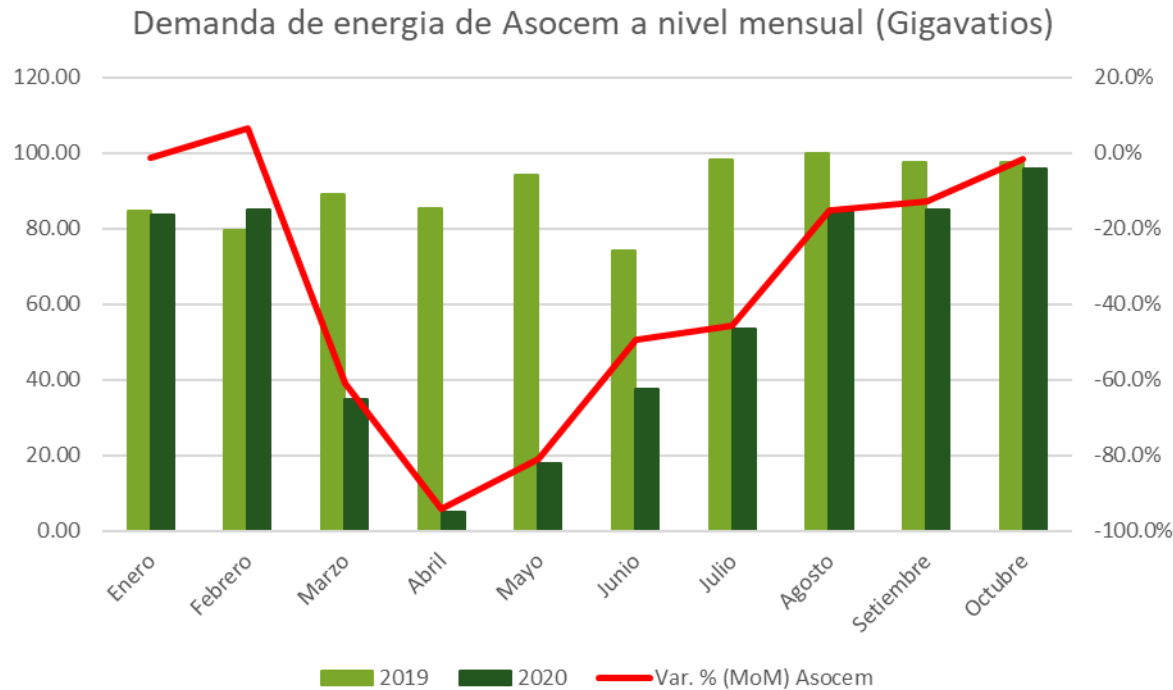

En los últimos 10 meses, la demanda energética alcanzó un acumulado de 583.19 GW (-35.3%). Los porcentajes toman como referencia lo acumulado entre enero 2019 a octubre 2019.

Fuente: COES
Elaboración: ASOCEM

Despacho de Cemento

(Mensuales – En miles de TM)



Despacho Total = Despacho Local + Exportaciones

Despacho Local de Cemento

(Mensual)

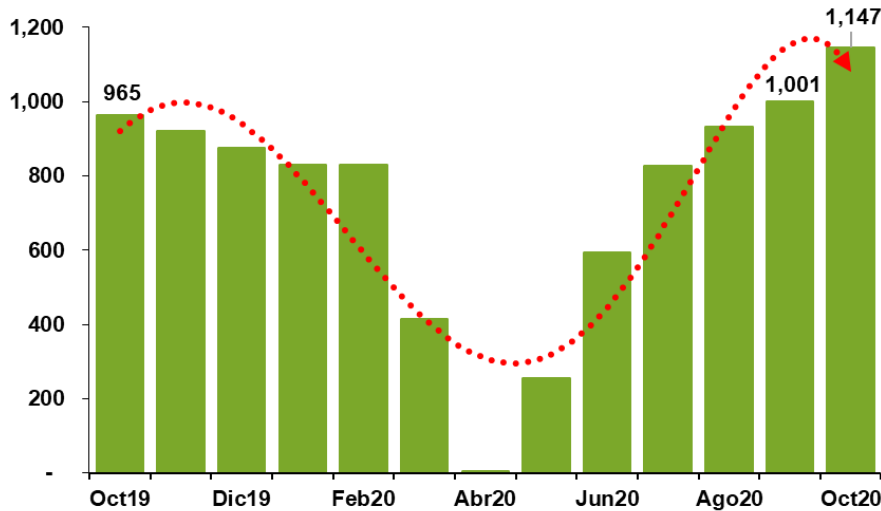

Octubre 2020

Se despachó **1,147 mil TM**

- **18.9%** mayor que octubre 2019.
- **14.5%** mayor que setiembre 2020.

Despacho Total de Cemento

(Mensual)

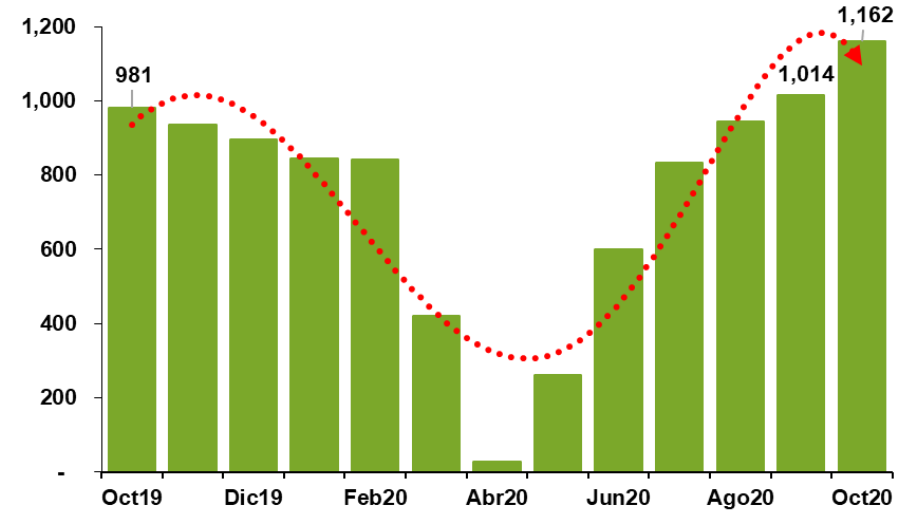

Octubre 2020

Se despachó **1,162 mil TM**

- **18.4%** mayor que octubre 2019.
- **14.5%** mayor que setiembre 2020.

En los últimos 12 meses, el Despacho Local de Cemento y el Despacho Total alcanzaron un acumulado de 8,631 mil TM (-15.9%) y 8,783 mil TM (-16.1%) respectivamente. Los porcentajes toman como referencia lo acumulado entre noviembre 2018 a octubre 2019.

Fuente: ASOCEM (Empresas Asociadas)
Elaboración: ASOCEM

Resumen de Indicadores

(En Miles de TM)



Mes	Producción			Despacho Nacional			Despacho Total		
	2019	2018	Var %	2019	2018	Var %	2019	2018	Var %
Noviembre	925	901	2.6%	921	892	3.2%	937	913	2.6%
Diciembre	916	906	1.2%	876	855	2.5%	895	874	2.5%
Mes	2020	2019	Var %	2020	2019	Var %	2020	2019	Var %
Enero	830	806	3.0%	828	800	3.6%	845	819	3.2%
Febrero	849	801	5.9%	829	783	5.9%	842	796	5.9%
Marzo	419	857	-51.1%	415	808	-48.6%	422	819	-48.6%
Abril	10	811	-98.7%	5	789	-99.4%	27	806	-96.6%
Mayo	263	877	-70.0%	256	854	-70.1%	261	873	-70.2%
Junio	611	867	-29.6%	594	807	-26.3%	601	826	-27.2%
Julio	821	858	-4.3%	826	876	-5.7%	833	895	-7.0%
Agosto	977	935	4.5%	933	934	-0.1%	944	947	-0.3%
Setiembre	1,006	943	6.7%	1,001	907	10.4%	1,014	922	10.1%
Octubre	1,147	978	17.3%	1,147	965	18.9%	1,162	981	18.4%
TOTAL (12 meses)	8,774	10,540	-16.8%	8,631	10,268	-15.9%	8,783	10,471	-16.1%

Fuente: ASOCEM (Empresas Asociadas)
Elaboración: ASOCEM

Resumen de Indicadores

(En Miles de TM) Cemento



Despachos Nacionales (miles de TM)

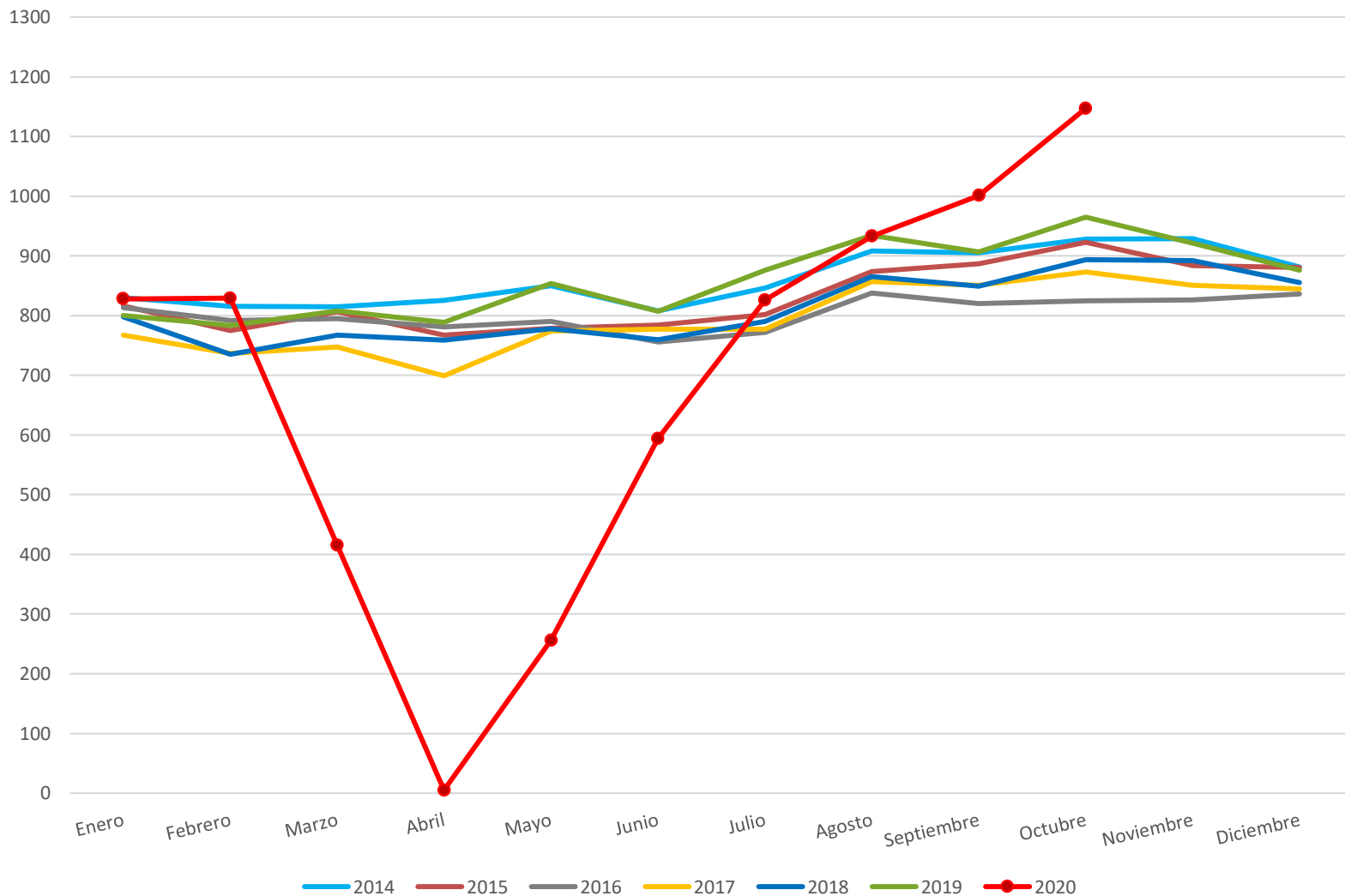

Fuente: ASOCEM (Empresas Asociadas)
Elaboración: ASOCEM

Resultados Mensuales
(Comercio Exterior)
Octubre 2020

Exportaciones

(Mensuales – En miles de TM)



Exportación de Cemento

(Mensual)

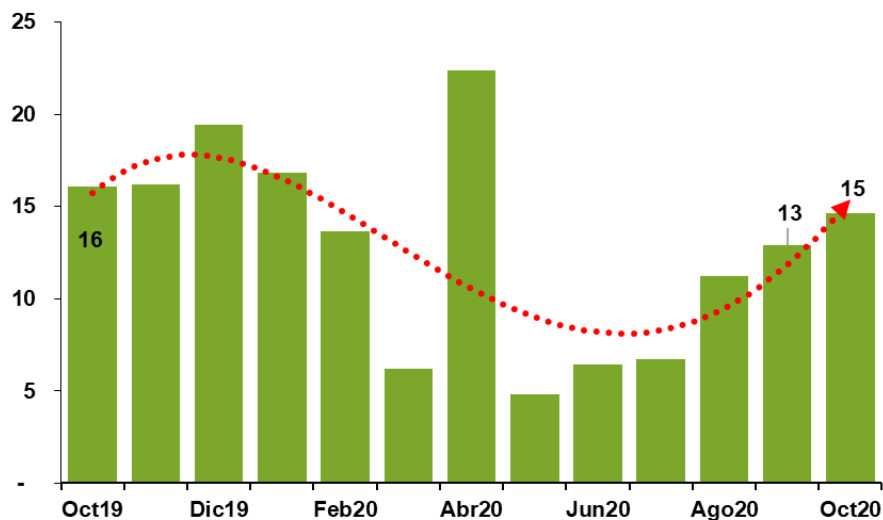

Octubre 2020

Se exportaron **15 mil TM**

- **9.1%** menor que octubre 2019.
- **13.1%** mayor que setiembre 2020.

Exportación de Clinker

(Mensual)

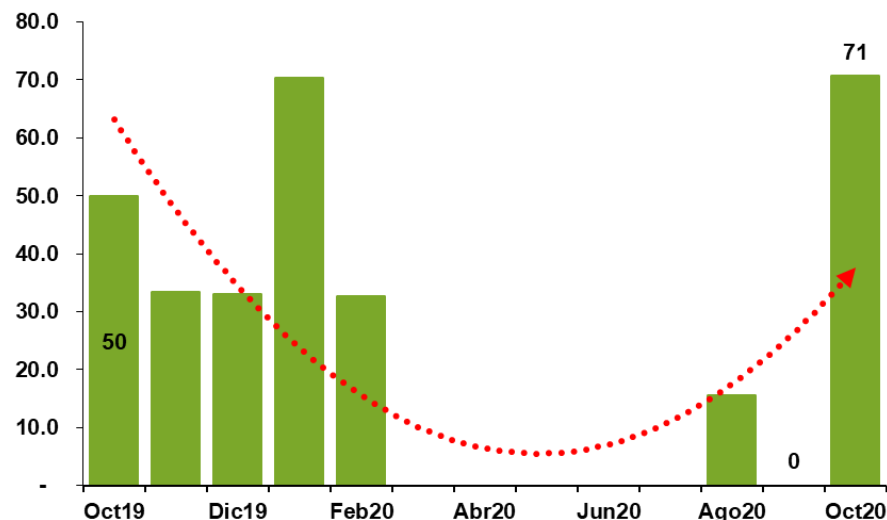

Octubre 2020

Se exportaron **71 mil TM**

- **41.7%** mayor que octubre 2019.
- **100%** mayor que setiembre 2020.

En los últimos 12 meses, la Exportación de Cemento y la Exportación de Clinker alcanzaron un acumulado de 151 mil TM (-25.3%) y 256 mil TM (-65.7%) respectivamente. Los porcentajes toman como referencia lo acumulado entre noviembre 2018 a octubre 2019.

Fuente: SUNAT, ASOCEM.
Elaboración: ASOCEM

Exportaciones

(En miles de TM)



Exportaciones (Miles de TM)

Mes	CEMENTO			CLINKER		
	2019	2018	Var %	2019	2018	Var %
Noviembre	16.2	21.0	-23%	33.5	36.6	-9%
Diciembre	19.4	18.8	3%	33.0	67.1	-51%
Mes	2020	2019	Var %	2020	2019	Var %
Enero	16.8	19.2	-12%	70.3	-	100%
Febrero	13.7	13.1	4%	32.6	105.0	-69%
Marzo	6.2	11.4	-46%	-	73.3	-100%
Abril	22.4	17.6	27%	-	98.8	-100%
Mayo	4.8	18.9	-74%	-	141.7	-100%
Junio	6.4	19.2	-67%	-	33.0	-100%
Julio	6.7	19.3	-65%	-	71.7	-100%
Agosto	11.2	13.4	-16%	15.6	36.3	-57%
Setiembre	12.9	14.7	-12%	-	33.0	-100%
Octubre	14.6	16.1	-9%	70.8	50.0	42%
TOTAL (12 meses)	151.3	202.7	-25%	255.8	746.4	-66%

Importaciones

(Mensuales – En miles de TM)

Importación de Cemento

(Mensual)

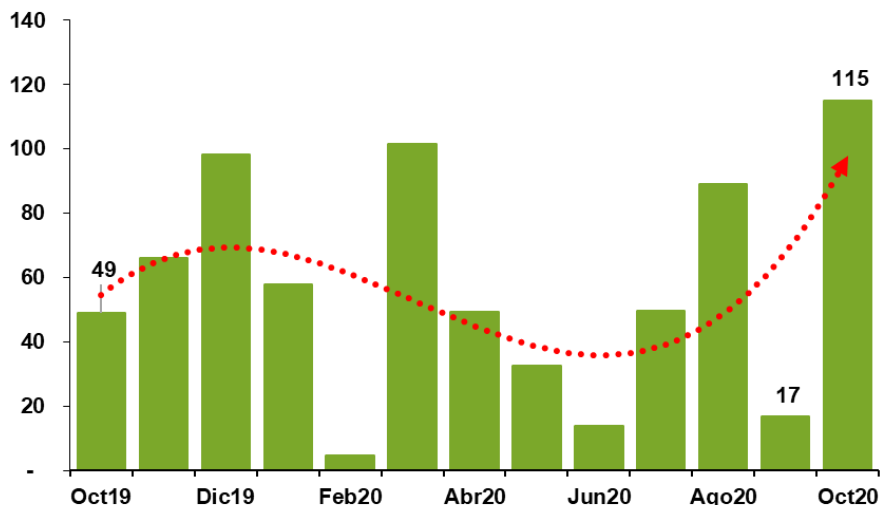

Octubre 2020

Se importaron **115 mil TM**

- **136% mayor** que octubre 2019.
- **590% mayor** que setiembre 2020.

Importación de Clinker

(Mensual)

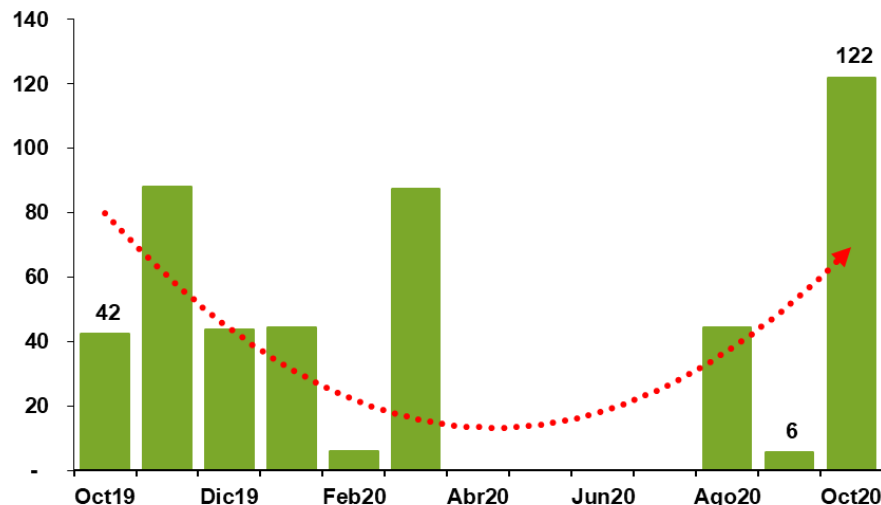

Octubre 2020

Se importaron **122 mil TM**

- **189% mayor** que octubre 2019.
- **2,064% mayor** que setiembre 2020.

Para producir 1 tonelada de cemento Portland tipo 1 se requieren **0.945 toneladas de clinker.**

En los últimos 12 meses la Importación de Cemento y la Importación de Clíinker alcanzaron un acumulado de 694 mil TM (-18.1%) y 441 mil TM (-25.6%) respectivamente. Los porcentajes toman como referencia lo acumulado entre noviembre 2018 a octubre 2019.

Fuente: SUNAT
Elaboración: ASOCEM

Importaciones

(En miles de TM)

Importaciones (Miles de TM)

Mes	CEMENTO			CLINKER		
	2019	2018	Var %	2019	2018	Var %
Noviembre	66.1	102.7	-36%	88.0	55.0	60%
Diciembre	98.2	136.8	-28%	43.6	44.1	-1%
Mes	2020	2019	Var %	2020	2019	Var %
Enero	57.8	10.9	432%	44.2	88.3	-50%
Febrero	4.5	50.3	-91%	5.8	44.3	-87%
Marzo	101.5	105.5	-4%	87.3	32.5	169%
Abril	49.4	68.9	-28%	-	26.3	-100%
Mayo	32.5	50.0	-35%	-	88.7	-100%
Junio	13.9	154.3	-91%	-	40.9	-100%
Julio	49.5	52.1	-5%	-	-	0%
Agosto	89.0	48.3	84%	44.3	42.2	5%
Setiembre	16.7	18.7	-11%	5.6	88.0	-94%
Octubre	115.1	48.9	136%	122.0	42.3	189%
TOTAL (12 meses)	694.2	847.2	-18%	441.0	592.5	-26%

Importación de Cemento

(% acum. 12 meses)

■ Vietnam ■ Chile ■ México ■ Otros*

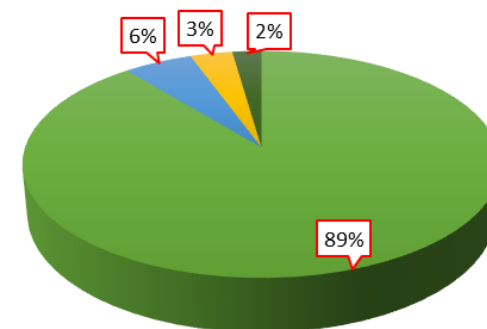

*Se encontraron países como Ecuador, Estados Unidos, España e Italia.

Importación de Clinker

(% acum. 12 meses)

■ Rep. Corea ■ Japón ■ Ecuador ■ Otros*

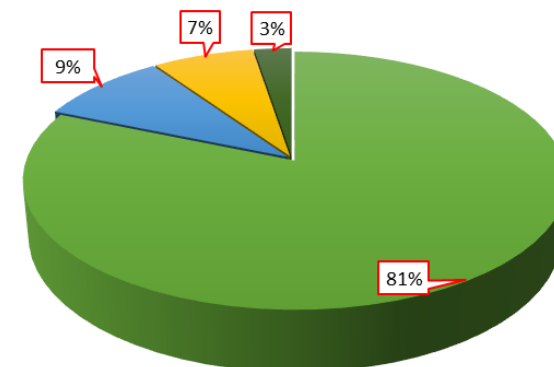

*Se encontraron países como Ecuador y Vietnam. Fuente: SUNAT
Elaboración: ASOCEM

Resultados Mensuales
(Indicadores Nacionales)

Octubre 2020

Despacho Nacional de Cemento

(En Miles de TM)

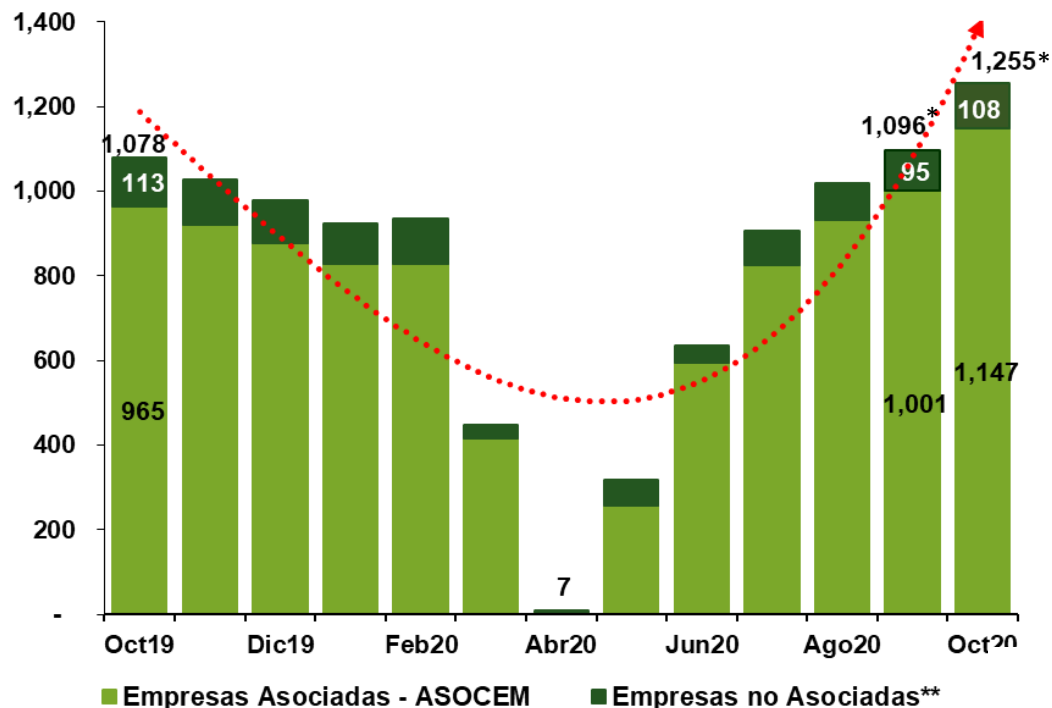

*Estimados por ASOCEM

Mes	2019	2018	Var %
Noviembre	1,028	1,015	1.2%
Diciembre	979	971	0.8%
Mes	2020	2019	Var %
Enero	923	917	0.7%
Febrero	935	881	6.2%
Marzo	448	909	-50.7%
Abril	7	883	-99.2%
Mayo	317	959	-67.0%
Junio	634	910	-30.3%
Julio	906	981	-7.6%
Agosto	1,019	1,045	-2.5%
(*) Setiembre	1,096	1,014	8.1%
(*) Octubre	1,255	1,078	16.4%
TOTAL (12 meses)	9,548	11,563	-17.4%

*Estimados por ASOCEM debido a que las cifras del INEI solo están actualizadas hasta agosto 2020.

- El Despacho Nacional es un estimado de **1,255 mil TM** en el mes de octubre, significando un crecimiento de 16.4% con respecto al mismo mes del año anterior.
- En los últimos 12 meses, el Despacho Nacional de Cemento alcanzó un acumulado de 9,548 mil TM, 17.4% menor al período noviembre 2018 a octubre 2019.

El Despacho Nacional de Cemento incluye los despachos de las empresas asociadas - ASOCEM y de las empresas no asociadas.

Fuente: INEI, ASOCEM
Elaboración: ASOCEM

Resultados Mensuales (Consumo Nacional)

Octubre 2020

Dejaremos de publicar nuestras estimaciones sobre el consumo nacional de cemento debido a que no contamos con información suficiente ni consistente en estos momentos que nos permitan estimar el despacho de las importaciones en el territorio nacional.



Av. Juan de Aliaga 425 Of. 510
Magdalena del Mar

T. 281-8177 / 256-9124
contacto@asocem.org.pe

www.asocem.org.pe